

EXPOSITION FÉLINE INTERNATIONALE

Internationale Katzensausstellung
Esposizione Internazionale Felina

SAMEDI
20 SEPTEMBRE 2025

CATÉGORIES 1 - 3
Chats de maison

2 certificats
2 Zertifikate | 2 certificati



DIMANCHE
21 SEPTEMBRE 2025

CATÉGORIES 2 - 4

2 certificats
2 Zertifikate | 2 certificati



Thea
Friškovec-Keller
Toutes races

CORTAILLOD
(Suisse)

SALLE CORT'AGORA
Chem. des Draizes | 2016 Cortaillod | Suisse

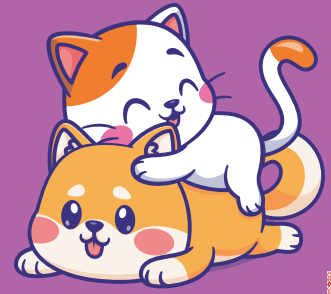

Vladimir
Isakov
Toutes races

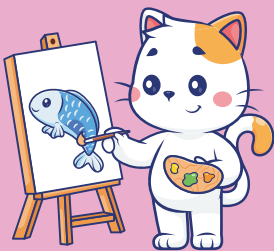

Gianfranco
Mantovani
Toutes races



Fabio
Brambilla
Toutes races

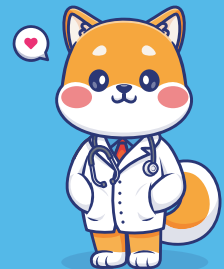

Alessandro
Ghibaudo
Catégories 1 et 2



ANMELDEADRESSE :

Isabelle Casagrande
Route d'Orbe 2b, 1373 Chavornay
Tel : 079 576 69 28
E-Mail : sfnj2017@gmail.com

ANMELDUNGEN :

Bitte verwenden Sie nur die Formulare der FIFe bzw. FFH und füllen Sie diese bitte in Druckschrift oder mit Schreibmaschine vollständig aus. Anmeldungen ohne Stempel oder Unterschrift des Clubs werden nicht akzeptiert.

GEBÜHREN

(pro Zertifikat und pro Katze) :
Vorauszahlung per Banküberweisung :
Alle Klasse : CHF 45.-
Bar-Zahlung an der Ausstellung :
Alle Klasse : CHF 50.-
Classe 13 : CHF 30.-
nicht-FIFe Mitglieder CHF 50.-
+ Gebühren

ZAHLUNGEN AN :

Société Féline Neuchâtel-Jura
BCN, 2001 Neuchâtel
IBAN: CH98 0076 6000 1009 4233 7
BIC/SWIFT BCNNCH22 - clearing 766
Bankgebühren zu Ihren Lasten.

PREISE ODER KOKARDEN :

Alle Zertifikate, Vorzüglich 1
BIV, Best in Show.

**ANMELDESCHLUSS :
06.09.2025**

oder bei Erreichen der Hallenkapazität. Später eingehende Abmeldungen welche nur email: sfnj2017@gmail.com oder schriftlich entgegengenommen werden, können nicht rückvergütet werden nach 06.09.2025. Doppelkäfig-Wünsche (2 Katzen) bitte auf den Anmeldeformularen direkt vermerken.

TIEREINLIEFERUNG :

Samstag : 07:30 - 09:00
Sonntag : 08:00 - 09:00
Ende der Ausstellung : SA/SO 18:00

ÖFFNUNGSZEITEN FÜR DAS PUBLIKUM :

Samstag : 10:00 - 17:30
Sonntag : 10:00 - 17:00

VETERINÄRPOLIZEILICHE VORSCHRIFTEN :

Alle Katzen müssen gegen Katzenseuche und Katzenschnupfen, felines Calici-Virus und felines Herpes-Virus geimpft sein. Die Impfungen müssen mind. 15 Tage vor der Ausstellung erfolgen, dürfen aber nicht älter als 12 Monate sein. Ausländische Aussteller müssen zusätzlich die Vorschriften für den Grenzübergang beachten (Tollwutimpfung). Leukoseimpfung, andernfalls Test Felv negativ, sind dringend empfohlen.

VERSCHIEDENES :

Käfige (70 cm x 70 cm x 70 cm) :
Vorhänge, Unterlage, Wasser, Futter, Katzentoilette, erhöhte Schlafstelle und Rückzugsmöglichkeit, sind obligatorisch. Im Falle einer abgesagten Ausstellung übernimmt der ausrichtende Verein keine Kosten, die dem Aussteller entstanden sind (z. B. Transport- oder Hotelkosten). Im Voraus bezahlte Anmeldungen werden jedoch zurückerstattet. Mit der Anmeldung anerkennen Sie die vorliegenden Bestimmungen sowie die einschlägigen Reglemente der FFH und der FIFe. Die Teilnahme erfolgt auf eigenes Risiko.

**STEWARDS, INSERATE,
VERKAUFSTÄNDE :**

Anmeldung bei : Patricia Casagrande
Route d'Orbe 2b, 1373 Chavornay
Tel : 079 660 76 17
E-Mail : sfnj2017@gmail.com

HOTELRESERVATION :

www.sfnj.ch

ENGAGEMENT ET RENSEIGNEMENTS :

Isabelle Casagrande
Route d'Orbe 2b, 1373 Chavornay
Tel : 079 576 69 28
E-Mail : sfnj2017@gmail.com

BULLETINS D'ENGAGEMENT :

Nous vous prions de remplir les bulletins de façon exacte et bien lisiblement. Veuillez utiliser les nouveaux formulaires d'engagement de la FIFe. Aucune inscription ne sera acceptée sans timbre ou signature du club.

FRAIS D'ENGAGEMENT

(par certificat et par chat) :
Paiement d'avance par virement :
Toutes les classes : CHF 45.-
Paiement sur place :
Toutes les classes : CHF 50.-
Classe 13 : CHF 30.-
Membre non-FIFe CHF 50.-
+ le prix du chat

PAIEMENT DES INSCRIPTIONS :

Société Féline Neuchâtel-Jura
BCN, 2001 Neuchâtel
IBAN: CH98 0076 6000 1009 4233 7
BIC/SWIFT BCNNCH22 - clearing 766
Frais bancaires à votre charge.

PRIX OU COCARDES :

Tous les certificats, Excellent 1,
BIV, Best in Show.

**CLOTURE D'ENGAGEMENT :
06.09.2025**

ou lorsque la capacité de la salle est atteinte. Les annulations d'engagement ne sont acceptées que par écrit ou par email : sfnj2017@gmail.com. Les annulations reçues après le 06.09.2025 ne seront pas remboursées. Veuillez inscrire directement sur le bulletin d'engagement si vous souhaitez une cage double (2 chats).

ENTREES DES CHATS :

Samedi : 07:30 - 09:00
Dimanche : 08:00 - 09:00
Fin de l'exposition : sa/di 18:00

HEURES D'OUVERTURE AU PUBLIC :

Samedi : 10:00 - 17:30
Dimanche : 10:00 - 17:00

PRESCRIPTIONS VETERINAIRES :

Tous les chats doivent être vaccinés contre le typhus, le coryza, le calicivirus félin et l'herpès félin. Les rappels nécessaires doivent avoir été effectués au moins 15 jours avant l'exposition, mais pas au delà de 12 mois. Les exposants étrangers doivent observer les prescriptions relatives au passage de la frontière (rage). La vaccination Leucose, à défaut le test Felv négatif, sont vivement recommandés.

DIVERS :

Cages (70 cm x 70 cm x 70 cm) :
Rideaux, fond de cage, eau, nourriture, bac à litière, plateforme surélevée et espace de refuge sont obligatoire. En cas d'annulation de l'exposition, le club organisateur n'assume aucun frais que l'exposant aurait engagé (par exemple les frais de transport ou d'hôtel). Les inscriptions payées d'avance sont cependant remboursées. Par son inscription, l'exposant accepte toutes les prescriptions susmentionnées, ainsi que celles de la FFH et de la FIFe. La participation à l'exposition est aux risques de l'exposant.

**STEWARDS, ANNONCES AU CATALOGUE,
STANDS :**

S'annoncer chez : Patricia Casagrande
Route d'Orbe 2b, 1373 Chavornay
Tel : 079 660 76 17
E-Mail : sfnj2017@gmail.com

HOTELS :

www.sfnj.ch

ISCRIZIONI ED INFORMAZIONI :

Isabelle Casagrande
Route d'Orbe 2b, 1373 Chavornay
Tel : 079 576 69 28
E-Mail : sfnj2017@gmail.com

FORMULARI D'ISCRIZIONE :

Vi preghiamo di completare in modo corretto e ben leggibile sull'apposita modulistica. Vogliate utilizzare i nuovi moduli d'iscrizione della FIFe. Non saranno accettate iscrizioni senza il timbro o la firma del club

TASSE D'ISCRIZIONE

(per certificato e per gatto) :
Pagamento anticipato tramite bonifico bancario :
Tutte le Classe : CHF 45.-
Pagamento in loco :
Tutte le Classe : CHF 45.-
Classe 13 : CHF 30.-
Non-FIFe membro : CHF 50.-
+ Tasse d'iscrizione

PAGAMENTO DE ISCRIZIONE :

Société Féline Neuchâtel-Jura
BCN, 2001 Neuchâtel
IBAN: CH98 0076 6000 1009 4233 7
BIC/SWIFT BCNNCH22 - clearing 766
Spese bancarie sono a vostro carico.

PREMI E COCCARDE :

Tutti i certificati, Eccellente 1,
BIV, Best in Show.

**CHIUSURA DELLE ISCRIZIONI :
06.09.2025**

O per raggiunta della capacità della sala mostra. Gli annullamenti d'iscrizioni saranno accettati unicamente per iscritto o per e-Mail : sfnj2017@gmail.com. Gli annullamenti pervenuti dopo il 06.09.2025 non saranno rimborsati. Si prega di registrarsi direttamente sul formulario d'iscrizione se si desidera una doppia gabbia (2 gatti).

ENTRATA DEI GATTI :

Sabato : 07:30 - 09:00
Domenica : 08:00 - 09:00
Fine della mostra : sa/do 18:00

ORARI D'APERTURA AL PUBBLICO :

Sabato : 10:00 - 17:30
Domenica : 10:00 - 17:00

PRESCRIZIONI VETERINARIE :

Tutti i gatti devono essere vaccinati contro la panleucopenia felina e il raffreddore dei gatti, calicivirus felino e herpes virus felino; la rivaccinazione deve essere effettuata almeno 15 giorni prima dell'esposizione, ma non oltre i 12 mesi. Inoltre gli espositori stranieri dovranno osservare le prescrizioni per il passaggio della frontiera (rabbia). La vaccinazione enzoologica, il test negativo FelV predefinita sono fortemente consigliata

DIVERSI :

Gabbie (70 cm x 70 cm x 70 cm) :
Tende, tappeti, acqua, cibo, cassetta della sabbia, ormeggio rialzato e una possibilità di recesso sono obbligatori. In caso di annullamento della mostra, il club organizzatore non si farà carico delle spese sostenute dall'espositore (ad es. spese di trasporto o alberghiere). Le iscrizioni pagate in anticipo saranno tuttavia rimborsate. Con l'iscrizione l'espositore accetta tutte le prescrizioni menzionate sopra così come quelle della FFH e della FIFe. La partecipazione all'esposizione avviene a rischio e pericolo dell'espositore.

**STEWARDS, PUBBLICITÀ SUL CATALOGO,
STAND :**

Annunciarsi presso : Patricia Casagrande
Route d'Orbe 2b, 1373 Chavornay
Tel : 079 660 76 17
E-Mail : sfnj2017@gmail.com

ALBERGHI :

www.sfnj.ch

La SFNJ se réjouit de votre visite et vous souhaite un agréable séjour ainsi que de bons résultats !
Die SFNJ freut sich auf Ihren Besuch und wünscht Ihnen einen angenehmen Aufenthalt und gute Ausstellungsergebnisse!
La SFNJ è felice di accogliervi, vi augura un lieto soggiorno e di ottenere buoni risultati !

